Schöne Fremde

aus: "Gartenlieder" op. 3, № 2

Joseph von Eichendorff

Dichter-Original als kursive Textvariante

Fanny Hensel (1805-1847)

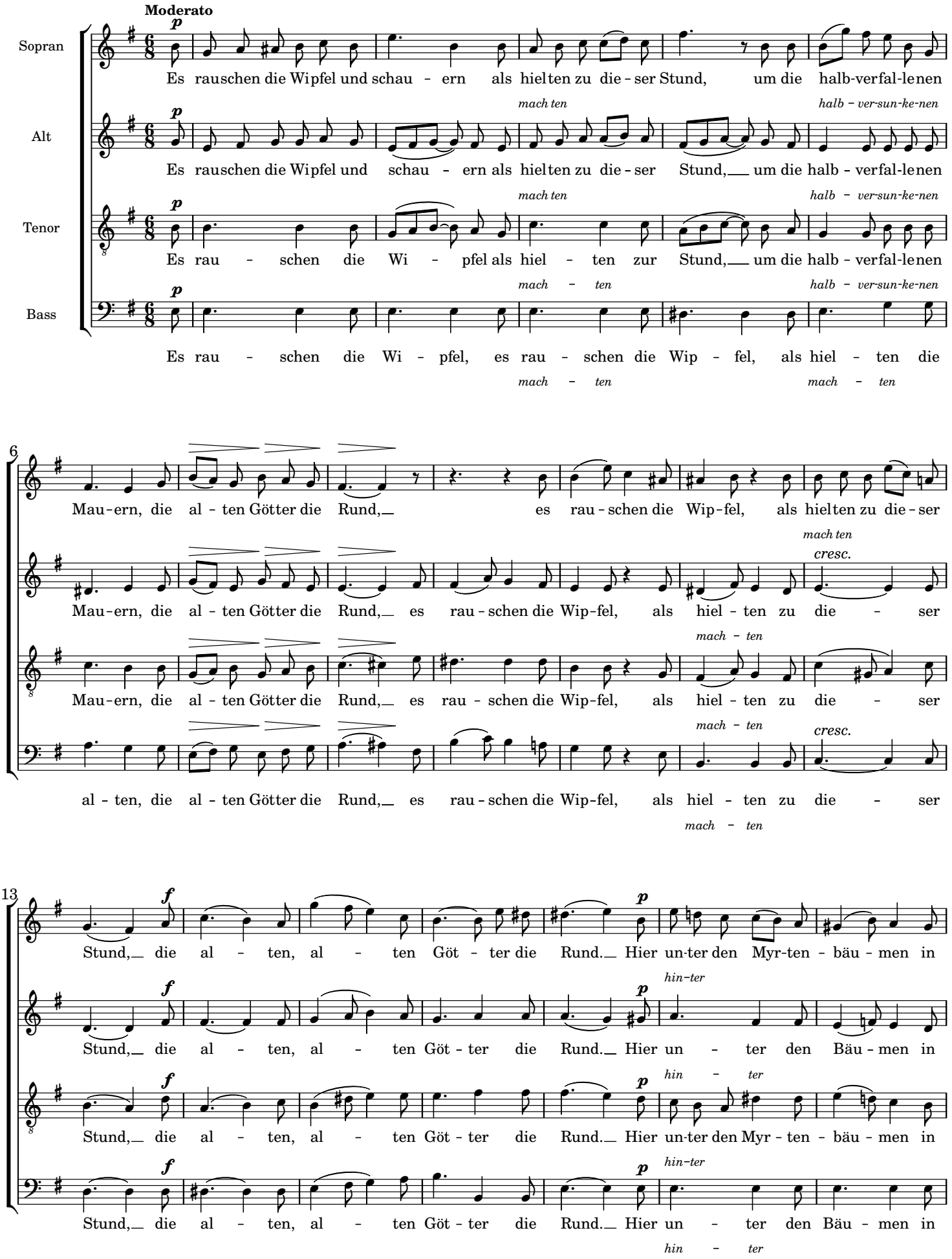

20

cresc. *f* *p*

heimlich dämmernder Pracht, was sprichst du wirr wie in Träu - men zu mir phantastische Nacht, was

cresc. *f* *p*

heim - li - cher Pracht, was sprichst du wirr wie in Träu - men zu mir phantastische Nacht, was

cresc. *f* *p*

heimlich dämmernder Pracht, was sprichst du in Träu - men phantas - ti - sche Nacht, was

cresc. *f* *p*

heim - li - cher Pracht, was sprichst du in Träu - men phantas - ti - sche Nacht, was

26

sprichst du wirr wie in Träu-men zu mir phantas-tische Nacht, hier un - ter den Bäu men in

hin - ter

sprichst du in Träu-men zu mir phantas-tische Nacht, hier un - ter den Bäu men in heim - li - cher

hin - ter

sprichst du in Träu-men zu mir phantas-tische Nacht, hier un - ter den Bäu men in heim - li - cher

hin - ter

sprichst du in Träu-men zu mir phantas-tische Nacht, hier un - ter den Bäu men in heim - li - cher

hin - ter

33

f *dim.* *p* *f*

heim - li - cher Pracht, was sprichst du wirr wie in Träu - men, phan-tas - tische Nacht, phan-

f *p* *f*

Pracht, was sprichst du wirr, o Nacht, phan-tas - tische Nacht, phan-

f *p* *f*

Pracht, was sprichst du wirr, o Nacht, phan-tas - tische Nacht, phan-

f *p* *f*

Pracht, was sprichst du wirr, o Nacht, phan-tas - tische Nacht, phan-

41

Allegro molto vivace

tas - tische Nacht!_Es funkeln mir zu al-le Ster - ne mit_ glü-hendem Lie-bes - blick, es

Nacht? *auf mich*

tas - tische Nacht!_Es funkeln mir zu al-le Ster - ne mit glü-hen - dem.Blick, es

Nacht? *auf mich*

tas - tische Nacht!_Es funkeln mir zu al-le Ster - ne mit glü-hen - dem_ Lie-besblick, es

Nacht? *auf mich*

tas - tische Nacht!_Es funkeln mir zu al-le Ster - ne mit glü-hen - dem Blick, es

Nacht? *auf mich*

47

re - det.trunken die Fer - ne, es re - det die Fer - ne von künf - - ti-gem gro - ßen

cresc. *wie von*

re-det trunken die Fer - ne, es re - det die Fer - ne, die Fer-ne re - det von gro - ßen

cresc. *wie von*

re - det.trunken die Fer - ne, es re - det die Fer - ne, die Fer-ne re - det von gro - ßen

cresc. *wie von*

re-det trunken die Fer - ne, es re - det die Fer - ne, die Fer-ne re - det von gro - ßen

wie von

54

Glück,_es funkeln mir zu al-le Ster - ne, mit_ glühendem Lie-bes - blick, es re - det.trunken die

auf mich

Glück,_es funkeln mir zu al-le Ster - ne, mit glü-hen - dem.Blick, es re-det trunken die

auf mich

Glück,_es funkeln mir zu al-le Ster - ne, mit glü-hen - dem_ Lie-besblick, es re - det.trunken die

auf mich

Glück, es funkeln mir zu al-le Ster - ne, mit glü-hen - dem Blick, es re-det trunken die

auf mich

60

cresc. *f* *dim.*

Fer - ne, es re-det die Fer-ne, es re - det die Fer - ne von

f *cresc.* *wie von*

Fer - ne, es re-det die Fer-ne, es re-det, es re-det trun-ken die Fer - ne

cresc.

Fer - ne, es re-det die Fer-ne es re-det, es re-det trun-ken die Fer - ne

cresc.

Fer - ne, es re-det die Fer-ne es re-det, es re-det trun-ken die Fer - ne

67

f

künftigem gro - ßen Glück, es re - det trun-ken die Fer - ne von gro - ßem Glück, es

f *wie von*

von großem Glück, es re - det die Fer - ne von gro - ßem Glück, es

wie von *f* *wie von*

von großem Glück, es re - det die Fer - ne von gro - ßem Glück, es

wie von *f* *wie von*

von großem Glück, es re - det die Fer - ne von gro - ßem Glück, es

wie von *wie von*

75

f

re-det trunken die Fer - ne von künfttigem gro-ßen Glück, vom künf - ti-gen gro - ßen Glück.

wie von *wie von künf - ti-gem gro - ßen Glück!*

f

re-det trunken die Fer - ne von künfttigem großen Glück, vom künf - ti - gen Glück.

wie von *wie von künf - ti - gem Glück!*

f

re-det trunken die Fer - ne von künfttigem gro-ßen Glück, vom künf - ti - gen Glück.

wie von *wie von künf - ti - gem Glück!*

f

re-det trunken die Fer - ne von künfttigem großen Glück, vom künf - ti - gen Glück.

wie von *wie von künf - ti - gem Glück!*